# ÖRÜMCEK ADAM

KDV DAHİL
8000 LİRA

# ÖRÜMCEK ADAM

159 Türkiye'de yayın hakkı BİLKA-Bilim-Kültür Araştırma ve Yayıncılık Limited ŞTİ.ne aittir. (B yayınları)

BİLKA, Bilim-Kültür-Araştırma ve Yayıncılık Ltd. Şti. adına sahibi ve Sorumlu Yönetmeni

SAMET KOÇYİĞİT

AYDA BİR YAYINLANIR

Yönetim adresi: Cankurtaran
Kutlugün Sok. No. 25 Kat 1
Sultanahmet-İstanbul

Tel: 517 65 82 -

İç Baskı: Paşa Han Matbaası

Kapak baskı : Binay Matbaacılık Tanıtım A.Ş.

Kapak film : Kombi Grafik

Yayınlanan - çizgi roman yazı ve fotoğrafların he hakkı BİLKA, Bilim - Kültür - Araştırma ve Yayın cılık Limited Şti.ne aittir.Genel Dağıtım: Yaysat

# SIRA BENDE

UZMANLAR NEW YORK'DA HAVANIN ZARARLI MADDELERLE DOLU OLDUĞUNU SÖYLERLER...
ŞU ANDA ÖRÜMCEK ADAM DA AYNI FİKİRDE...
BU NE?
ON NO'S
CERY

BU YARATIĞIN NEREDEN GELDİĞİ BELLİ DEĞİL...

...AMA KİMİN PEŞİNDE OLDUĞU BELLİ...

BENİM!

TERCİHAN PARÇALAR HALİNDE...

SORU: NEDEN?

THWIP

THWIP

AĞ İPİMİ DENEYEYİM!

HSSSSS

-EĞER ONU YAVAŞLATABİLİRSEM BELKİ BAZI CEVAPLAR ALABİLİRİM.

İŞTE ŞİMDİ!

... DAHA İYİ ...

SHRK

TÜH! AĞIMIN FORMÜLÜNE DA- HA SAĞLAM BİR ŞEYLER İLÂVE ET- MELİYİM...

TABİİ YAŞAMAYA OLANA- GİM OLURSA...

AMAN.. TANRIM. Ö- RÜMCEK ADAM! CANAVAR ONU HARCIYOR...

9-1-1'İ ARAYA- LIM.

SEN ARA...

MANYAĞIN BİRİ KON- SER SALONUNA SAL- DIRDIĞINDA ÖĞLÜM ORADAYDI...

ÖRÜMCEK ADAM KUR- TARDI...

ŞİMDİ SIRA BENDE...

SWREEEEEEEEEB

ELİMDEKİ MATKAPLA..

ÇILDIRDI. RASTGE-LE SAL-DIRIYOR.

ULUF!

YOLDAN GEÇENLERİ ÖLDÜREBİLİR.

EĞER HEMEN...

-DURDURMAZ-SAM...

BİR ROBOTTU...

İYİ İŞ BAŞARDIN DUVAR SÜRÜNGENİ..

SEN OLMASAYDIN YAPAMAZDIM.. TEŞEKKÜRLER DOSTUM..

DOSTUM HA?

HEY! SAĞOL!

NELER OLUYOR BÖYLE? SANKİ KAFAMDA YETERİNCE SORUN YOKMUŞ GİBİ...

ANNEMLE BABAM BİRDENBİRE SAPA-SAĞLAM KARŞIMA DİKİLİYORLAR. VE BEN HUZUR İÇİNDE DAİLY BUGLE'YE BİLE...

"... GİDEMİYORUM..."

DAİLY BUGLE

NEYSE Kİ FOTOĞRAFLARIMI SATIN ALDILAR!

BANKA HESABIMDAKİ BOZUKLUKLAR YALNIZLIK ÇEKİYORDU..

KÜÇÜK MEKANİK ÖRÜMCEKLER.. HER TARAFTA...

BEN DE DUYDUM.

BELKİ YENİ BİR FİLMİN REKLÂMIDIR...

PUB

EMİNİM O MASKELİ HAYDUT ÖRÜMCEK ADAM'IN İŞİDİR

VE KÖTÜ BİR NİYETİ VARDIR...

HER ZAMANKİ GİBİ YANLIŞ JONAH.. AMA.. MEKANİK ÖRÜMCEKLER HA? ACABA O ROBOTLA BİR İLGİSİ VAR MI?

--hmm..

AZ SONRA SOHO'DA...

TATLI ELİM...

BANYO PENCERESİNDEN GİREBİLİRİM. BAKAN BİRİ VARSA ÖRÜMCEK HİSLERİM UYARIR...

GERÇİ ÖRÜMCEK HİSLERİM SON ZAMANLARDA BİRAZ GARİP DAVRANIYOR, HAFİF HAFİF UYARILAR VERİYOR...

SANKİ BİRİ İZLİYORMUŞ, AMA DİREKT TEHLİKE YOKMUŞ GİBİ...

UMARIM... NE? SESLER.

İÇERDE BİRİ VAR... AMA MARY JANE QUEENS' DEYDİ...

KİM?

FELİCİA HARDY...

KARA KEDİLİĞİ BIRAKINCA İZİNSİZ SAĞA SOLA GİRMEYİ DE BIRAKTIĞINI SANIYORDUM.

BAZI ŞEYLERİ BIRAKMAK KOLAY OLMUYOR...

ÖRNEĞİN SEN...

FLAŞ THOMPSON İLE ARAMIZ HÂLÂ ÇOK İYİ. AMA BU DEMEK DEĞİL Kİ SENİ UNUTTUM...

FLAŞ BANA AİLENİN SAĞ OLDUĞUNU SÖYLEYİNCE SENİ BİR ARAYAYIM DEDİM...

ÇOK DÜŞÜNCELİSİN... BEN...

BİR DAKİKA...

BRRNNG

M.J. BEN DE SENİ DÜŞÜNÜYORDUM... NEREDESİN?

FOREST HİLLS'DE SENİN DE OLMAN GEREKEN YERDE. BU GECE AİLENE ŞEHRİ GEZDİRECEKTİK. UNUTTUN MU?

ŞEY... YOO... ÜSTÜMÜ DEĞİŞİR DEĞİŞMEZ GELİYORUM.

HUZURSUZ GÖRÜNÜYORSUN ÖZÜMCEK. ANNENLE BABANI GÖRMEK İSTEMİYOR MUSUN?

ŞEY... TABİİ İSTİYORUM...

SADECE... ŞEY... AKLIMDA BAŞKA ŞEY YARDI...

AMA İLGİNE TEŞEKKÜRLER...

GELİYORMUŞ...

O ZAMAN HEPİMİZ HAZIRIZ...

DİYORDUM Kİ: ACABA SİZ GENÇLER YALNIZ GİTSENİZ...

ESKİSİ GİBİ DİNÇ DEĞİLİM...

SAĞMALAMAMAY...

KENARA ÇEKİLMEKLE BİR ŞEYİ HALLEDEMEZSİN. PETER'İN HAYATINDAKİ YERİNİ ALMAYI ASLA DÜŞÜNMÜYORUZ.

BUNU PETER DE İSTEMEZ...

RİCHARD HAKLI. PETER'İN KALBİNDE HEPİMİZE YER VAR... AİLE OLARAK.

PETER PARKER MAY YEN-GESİNİN EVİNE GİDERKEN...

FELİCİA'YA YALAN SÖYLEMEK İSTEMEZDİM.

AMA ONA GERÇEĞİ NASIL ANLATIRDIM...

AİLEMİN YANINDA HUZURSUZ OLDUĞUMU...

ONLARIN AİLEM OLDUĞUNDAN BİLE EMİN DEĞİLİM...

NE? MAY YENGEMİN SOKAĞINDA BİRİ VAR...

CASUS MU?

AFFEDERSİNİZ EFENDİM. BEN GÖNÜLLÜ BEKÇİYİM DE...

...BURAYI NEDEN GÖZETLEDİĞİNİZİ SORABİLİR MİYİM?

OKUMAN YAZMAN VAR MI?

AJAN SADAK. F.B.İ.'DEN...

GÖREVLİ MEMURA MÜDAHALE FEDERAL SUÇTUR. BİR DAHA OLMASIN...

AMAN TANRIM... YİNE BURNUMU NERELERE SOKTUM...

BİR SAAT SONRA MANHATTAN'DA...

EASY VIDEOS

YANİ GERÇEKTEN FİLM KİRALAYIP KENDİ TV'NİZDE SEYREDEBİLİYOR MUSUNUZ?

GÖRDÜN MÜ MARİ? CEPTE TAŞINAN BİR TEYP...

ÇOK ŞEY DEĞİŞMİŞ... AMA BAZI ŞEYLER...

... HEP AYNI... ÖRNEĞİN HÜKÜMET BİNASI. HER ZAMANKİ GİBİ GÖRKEMLİ...

EVET... BAZI ŞEYLER DE'Mİ-YE GİTMİYOR...

YİRMİ YIL ÖNCE BU KADAR EVSİZ İNSAN YOKTU...

SONUNDA...

DAHA AÇIK-MADINIZ MI? YEŞİL TAVER-KAYA NE DER-SİNİZ?

PETER... ORASI ÇOK PAHALI...

PARKERLER İÇİN DEĞER.

GEÇEN HAFTAKİ ÇEKİ BOZDURMAMIŞTIN DEĞİL Mİ?

MERAK ETME BAYIM...

FAKAT..

İMDAAT..! BIRAK..!

PEKİ BAYAN...

SİZ BURADA KALIN! BEN POLİS ÇAĞIRAYIM...

AFERİN OĞLUM!

DİKKATLİ OL HAYATIM...

PETER GİYSİ DEĞİŞTİKTEN SONRA.

POLİSİN BURAYA GELMESİ UZUN SÜRER.

AMA ÖRÜMCEK ADAM...

HEY! AHBAP!

AZ SONRA.

ŞİMDİ POLİS ÇAĞIRABİLİRİM...

NEE? YOOO! HAKSIZLIK BU...

ÖRÜMCEK HİSLERİM ÇILGINLAR GİBİ-

SEZGİNİN TEHLİKELİ BİR DOSTU MU VAR?

EEEEYIGE!

KEŞKE SER - SERİ OLSA..

ŞKASH

SWITCH

METAL BİR KUŞ BAŞKA BİR ROBOT..

PENÇELERİYLE AĞAÇLARI JİLET GİBİ KE - ŞİYOR...

NE OLUYO - RUZ ? ÖRÜMCEK LERE ÖLÜM HAP TASI FALAN MI ?

EN İYİSİ ONU PARKIN DERİNLİKLE - RİNE, İNSANLARDAN UZAĞA GÖNDERMEK

NE YAZIK Kİ ONUN VAR...

:rrrk!:

İPİMİ KESTİ... TUTUNACAK YER YOK...

ÇEKİL SIRTIMDAN!

DUR BİR DAKİKA... "SIRT"

TABİİ... BEN DE ONUN SIRTINA BİNERİM, ONU YORANA KADAR.

YALNIZ UNUTTUĞUM BİR ŞEY VAR...

ROBOTLAR YORULMAZ Kİ...

YİNE ZİLLER ÇALIYOR...

GÜZEL BİR AK-ROBOSİ...

AAH!..

AMAN TANRIM! BU NE?

BU ÖRÜMCEK ADAM. BAZI KİŞİLERİN KAHRAMAN DEDİKLERİ. BİR YARAMAZ.

BU BİRAZ... KORKUNÇ. YANİ BİZİM ZAMANIMIZDA KAPTAN AMERİKA VARDI AMA NE BİLEYİM...

İNSANDI...

ARTIK DÜŞMANI-MI TANIDIĞIMA VE GÜCÜNÜ, HAREKETLERİNİ ÖĞRENDİĞİME GÖRE İŞİM KOLAY...

EN AZINDAN BANA SÜR-PRİZ...

SHIAK-TAK-TAK

"... YAPAMAZ ..."

BİR ÇEŞİT METAL FİŞEK ATIYOR. TOP ATEŞİ GİBİ...

İNSANLAR TEHLİKEDE...

TERCİH HAKKIM KALMADI. ARTIK SAVUNMA TAKTİKLERİNİ BIRAKMALIYIM...

BELKİ BİRKAÇ TIRMIK YERİM AMA BUNU YAPMAK ZORUNDAYIM!

HEY ARKADAŞ!

PARTI BITTI!

PETER

İŞE YARADI!.. ÜFF...

NİYE BUNU DAHA ÖNCE YAPMADIM SANKİ?

BOŞVER!

BİR AN ÖNCE DEĞİŞİP AİLEMİN YANINA GİDEYİM...

GAZİP FALAN AMA BU ÖRÜMCEK ADAM BAYAĞI ETKİLEYİCİ HA!

ÖYLE SAYILIR...

PETER! İYİ MİSİN?

HAYDİ M.J. NEW YORK TEKİN BİR YER DEĞİL AMA TELEFON ETMEKTE BU KADAR TEHLİKELİ DEĞİL YANİ.

BELKİ ŞEHİR DIŞINDA OTURMALISIN PETER, BU ŞEHİR PEK EMİN BİR YER DEĞİL!

DAHA YARIŞI NI BİL - MİYOR - ŞUNU!

İKİNCİ KEZ BİR ROBOTUN SALDIRISINA UĞRUYORUM... HEM DE HİÇ SEBEPSİZ VE ARKASINDA NE OLDUĞUNA DAİR HİÇ BİR İPUCU YOK.

DAHA DA ÖNEMLİ - Sİ...

...KİM OL - DUĞUNA DAİR.

MANHATTAN 'DAN ÇOK UZAKTA BİR LABO - RATUVARDA...

İLK İKİ ADALET MAKİNEMİ YENİDEN ÖRGÜMCEK ADAM. AMA DAHA GELDİKLERİ YERDE ONLARDAN ÇOK VAR.

DAHA BİTMEDİ ESKİ DOS - TUM. TAM TERSİ - NE...

DAHA YENİ BAŞLIYOR...



BİRİNCİ BÖLÜM SONU

# SALAK BOŞLUK

İKİNCİ BÖLÜM

TEHLİKE ÖRÜMCEK ADAM İÇİN KAÇINILMAZ BİR YAŞAM TARZIDIR...

AMA BUNDAN HOŞLANDIĞI SÖYLENEMEZ...

YOO... YİNE Mİ?

ÖRÜMCEK HİSLERİM BENİ UYARMAK İÇİN ZİL ÇALAR...

ŞEHİRDEYKEN BİR SÜRÜ UYARI ALIRIM ÇÜNKÜ ŞEHİRDE BİR SÜRÜ TEHLİKE VAR...

AMA SON ZAMANLARDA İYİCE AZALDI..

SANKİ BİRİ BENİ İZLİYOR AMA DİREKT TEHLİKE YOK.

ACABA SON GÜNLERDE BANA SALDIRAN ROBOTLARLA BİR İLGİSİ VAR MI?

YOLUN GERİ KALAN KISMINI SİYİL OLARAK GİDEYİM. O ZAMAN SANKİ UYARILAR DA BİTİYOR...

O GİDERKEN...

...BU ARADA...

KAYBOLDU... ÇOK ÇABUK...

MERAK ETMEYİN-- TELSİZLE ONU YİNE BULURUZ...

AZ SONRA PETER PARKER ÜNİVERSİTEDEYDİ...

ORADA KARTSI VE ARKADAŞLARIYLA BULUŞACAKTI...

AYNI ZAMANDA BİR KAÇ HAFTA ÖNCESİNE KADAR ÖLDÜKLERİNİ SANDIĞI...

..KİŞİLERLE..

SELAM "ANNE" "BABA"

BU TURU DÖRT GÖZLE BEKLİYORDUK OĞLUM. EĞİTİMİNE DEVAM ETTİĞİN İÇİN SENİNLE GURUR DUYUYORUZ.

BAZI ŞEYLER HİÇ DEĞİŞMİYOR BAY PARKER. PETE BAY BEYİN VE FLAŞ BAY KAS...

HAYDİ FLAŞ !..

KENDİNE HAKSIZLIK EDİYORSUN...

OO... TABİİ. BU BİNA SENİN İKİNCİ EVİN. ÇALIŞMAYI SEVİYORSUN.

AMA BEN BURAYA ADIMIMI ATACAK OLURSAM, KURDESEN BULURUM.

AYNI FLAŞ. BEN "KARA" DERİM O "AK" ANLAR..

LİSEDE ONUN İÇİN DÜŞMANDIK HERHALDE..

EVET ÖYLE... SANIRIM BAZI ŞEYLER DEĞİŞİYOR...

MARİ ! NİSİN?

OO... RİÇARD. PETER'İN BÜYÜDÜĞÜNÜ DUYMAK...

EVET.. HARİKA BİR ŞEY AMA...

...20 YILIN BİZE NELERE MALOLDUĞUNU DAHA İYİ ANLIYORUM..

OĞLUMUZLA ASLA PAYLAŞAMAYACAĞIMIZ BİR SÜRÜ ANI...

HEY PETE. SEN DE PEK İYİ GÖRÜNMÜYORSUN...

SEBEBİ VAR MI ?

PEK SAYILMAZ!

BUNLARIN AİLEM OLDUĞUNA ASLA İNANAMIYORUM...

NASIL OLUR DA TEK OĞULLARINI BIRAKIP APTALCA BİR CASUSLUK GÖREVİNE GİDEBİLİRLER..

HAKLISIN DOSTUM...

AZ SONRA KAFETERYADA...

BUNLARI PİŞİRMEK İÇİN MİKRODALGA MI KULLANIYORLAR.

ŞEY... ÇOĞU KİŞİ KULLANIYOR.

DİKKAT ETSENE!

HEY, ACELENİZ NE?

DUYDUĞUMUZA GÖRE ELEKTRO İKİ BLOK ÖTEDEYMİŞ...

BEN DE GİDİP, ŞEY... DAİLY BUGLE İÇİN RESİM ÇEKEYİM.

AMA PETER.

BU BENİM İŞİM...

BEN DE GELEYİM. BİR EĞLENCELİ OLABİLİR.

FELİCİA?

HAYIR, SENİN YAPABİLECEĞİN BİR ŞEY YOK.

BİR DAHA BUNU BANA SÖYLEYEMEYECEKSİN...

ÖZÜR DİLERİM BAYAN.

BURADA SİGARA İÇMEK YASAKTIR...

AFFEDERSİNİZ.

AMA ŞU ANDA YASAĞI DELMEK ZORUNDAYIM.

AZ SONRA BİR BİNANIN TEPESİNDE...

ELEKTRO'YU HEMEN HALLEDİP... HEY!

BU MAYYENGEMİN EVİNİN ÖNÜNDEKİ AJAN DEĞİL Mİ?

NE İŞİ VAR BURADA...

İYİ Mİ? BİR SORUN DAHA...

HAYAT HİÇ KOLAYLAŞMAYACAK MI?

MAKALADA.

HEDEFİ TESPİT ETTİK...

BANA PATRONU BAĞLAYIN!

AZ SONRA BİRKAÇ MİL ÖTEDE...

ÇOK GÜZEL, KRİG...

GERÇEKTEN ÇOK GÜZEL...

DAHA İLERİ GİDELİM Mİ EFENDİM..

GEREKMEZ. SİZ YERİNİ TESPİT ETTİĞİNİZE GÖRE, BEN GEREKLİ İŞLEMLERİ...

...BURADAN YAPABİLİRİM...

BU ARADA MANHATTAN'DA.

AKLINIZI KULLANIN POLİSLER. BEN BÜTÜN GÜN DEVAM EDEBİLİRİM...

BU DEVRİYE ARABALARINA YAZIK OLUYOR.

ONUN İÇİN BIRAKIN DA ŞU ÇALDIĞIM ELMASLARI ALIP GİDEYİM.

ANLAŞTIK MI?

KESİNLİKLE HAYIR

NE?!

THWOK

HIGH ST

BEN HAPİSTEN SENİNLE YİNE KARŞILAŞMAK İÇİN Mİ KAÇTIN?

EN İYİSİ UZAYA GİTMEK...

İYİ FİKİR. BİLETİNİ BEN ALIRIM...

NORMALDE ELEKTRO AĞIMI HEMEN YAKARDI...

AMA GAFİL AVLANDI...

BELKİ BU ONU BİR SÜRE...

TEPEDEN GELİYOR.

O NE? ÖRÜM-CEK...

...HİSLE-RİM...

AMAN TANRIM...

İŞLER İYİCE KIZIŞTI...

BU UÇAN ÇOCUK KİM BİLMİYORUM AMA YEMEK OLARAK ÖRÜMCEK ADAM'I SEÇMİŞ GİBİ... AFİYET OLSUN!

ZIRHLI BİR DELİKANLI, AMA NİYE BANA SALDIRIYOR?

ONU BİR AN ÖNCE YA-KALAYIP...

--OOOOOOP!

KARENCH

ÇOK GÜÇLÜ... EN AZINDAN SOKAK LAMBASINDAN DAHA GÜÇLÜ...

AYNI ZAMANDA ÇEVİK. 90 DERECELİK BİR DÖNÜŞ YAPIYOR...

AĞ İPİMİ HEMEN...

THRAK

-- KOPAR-DI..

NEYSE Kİ...

...BEN FORMUMDAYIM...

BİZ YIKIM EKİBİYİZ. BU BİNAYA BİR TON PATLAYICI YERLEŞTİRDİK... BÜTÜN BİNA BOŞALTILDI...

BLAST ZONE

O ZAMAN SİZ DE UZAKLAŞIN... BURASI BİRAZDAN CEHENNEME...

HEMEN BURADAN ÇEKİLİN. BURASI TEHLİKELİ OLABİLİR...

SEN Mİ SÖYLÜYORSUN?

...DÖNEBİLİR...

POLİSLER ELMASLARIMI KAPTI...

AMA YENİ 'ORTAĞIMA' YARDIM EDEREK BİRAZ EĞLENEBİLİRİM..

ÖRÜMCEĞİ KIZARTALIM BİRAZ..

HARİKA. BANA KARŞI BİRLEŞTİLER..

BİR PLAN KURMALIYIM.

KAÇMAK

KABRASH

YENİ BİR PLAN...

YENİ PLANA İHTİYACIM VAR...

HIÇ DEĞİLSE ELEKTRO DIŞARDA KALDI...

EĞER ARAYA MESAFE KOYABİLİRSEM...

TÜH! AYAK ROKETİNİN SESİNİ DUYUYORUM. ASLA KAÇAMAYACAĞIM.

DUR! O DA KAÇMAMI BEKLİYOR.

BU BENİM İÇİN BİR FIRSAT OLABİLİR.

SHROOM!

THWIP-WISH

YAKALADIM.

İKİ KAZIK AĞ SNISI AYNI ANDA...

BU HERKESİ TUTMAYA YETER...
HARİÇ...
FZASH
ÖRÜMCEK HİSLERİM.
KAÇMAK YİNE İYİ FİKİR GİBİ GÖRÜNÜYOR...
KAFZHAK
ER YA DA GEÇ ÇIKACAĞINI BİLİYORDUM BEKLEDİĞİME DEĞDİ...
"ŞİMDİ" ÇITIR ÇITIR"IN NE DEMEK OLDUĞUNU ÖĞRENECEKSİN..
ZIRHLI DELİKANLININ CANI KOLAY KOLAY YANMAZ AMA BELKİ ELEKTRO'NUN YARDIMIYLA ONU ETKİSİZ HALE GETİREBİLİRİM.
..ÇOK BÜYÜK KONUŞUYORSUN...

YAAA... ÖYLE Mİ ?

HARİKA... ELEKTRİK AKIMIN, TELLERİ ATEŞLEDİ... TAHMİN ETTİĞİM GİBİ...

ATEŞLE-MEK MI ?

BBBBAAAOOM

OO! TAHMİNİM-DEN DE GÜÇLÜ OLDU...

KULAKLARIM GÜNLERCE ÇINLAYACAK.

FİR-SATTAN İSTİFADE ELEKTRO DA TÜYDÜ.

PATLAMA BU KADAR GÜÇLÜ OLDUĞUNA GÖRE BÜYÜK ADAMA...

...NE OLDU ?

TELLER... DEVRELER... BU İNSAN DEĞİL...

...ROBOT-MUŞ...

SON BİRKAÇ GÜN İÇİNDE BANA SALDIRAN ÜÇÜNCÜ ROBOT...

ELEKTRONİK KAPAYI İNCELİYOR...

BU KADAR ÇOK ÇEŞİT... AKLIMA BİR KİŞİYİ GETİRİYOR...

BU KADAR DEĞİŞİK ÖLÜM MAKİNESİNİ YAPABİLECEK BİR TEK DÜŞMANIM VAR:

OYUNCAKÇI...

GÜNEY MANHATTAN... AKŞAM...

HAZIR MI OYUNCAKÇI?..

EVET HAZIR. DOĞRUSUNU İSTERSEN...

... BU BENDEN İSTENEN TASARIMLARIN EN ZORLUSUYDU...

UMARIM ÖDEDİĞİN PARAYA DEĞER...

HERHALDE OYUNCAKÇI... ÖZELLİKLE DE ÖRÜMCEĞİN YÜZÜNDEKİ İFADE HER ŞEYE...

...DEĞER.

İKİNCİ BÖLÜM SONU

# BIDA NESİ

ÜÇÜNCÜ BÖLÜM

MAC GARGAN... AKREP...

YEDİM SENİ!

İKİNİZİ DE...

KUYRUĞUM HER ZAMANKİNDEN DAHA ÖLDÜRÜCÜ...

GERÇEK TEST İÇİN SÜPER GÜÇLERE İHTİYACIM VAR...

BENİ HEP KUYRUĞUMDAN YAKALAYIP YERE VURUYORLAR...

AMA ARTIK BİTTİ...

ELEKTRİK AKIMI İSTEDİĞİNİZ GİBİ ÇALIŞIYOR MU BAY GARGAN?

EVET OYUNCAKÇI. YALNIZ BENİ DE BİRAZ ÇARPTI...

O ZAMAN BİR YERDE KISA DEVRE VAR...

EN İYİSİ KOSTÜMÜNÜ BURADA BIRAK. TEKRAR ELDEN GEÇİREYİM. ÖĞLEDEN SONRA ALIRSIN. ÖDEMEYİ O ZAMAN YAPARSIN...

AMA BEN... NEYE...

JONAH JAMESON UN ÖLDÜRÜLMESİ İŞİ BİRAZ BEKLEYEBİLİR...

BU ARADA JAMESON'UN ELEMANLARINDAN PETER PARKER'İN EVİNDE...

GENELLİKLE PEK ÖLÜMÜ DÜŞÜNMEMEYE ÇALIŞIRIM.

AMA YIRMI YIL "ÖLÜ" OLDUKTAN SONRA AİLEM ÇIKA GELİNCE ADAM OLARAK TANIDIĞIM RİSKLERDEN ENDİŞE DUYMAYA BAŞLADIM.

YANI YA DAHA BİR BİRİMİZİ TANIYAMADAN BEN ÖLDÜRÜLÜRSEM MAHVOLURLAR...

HEY... SAKİN OL!

BENİM İÇİN NE KADAR ENDİŞELENDİĞİNİ BİLİYORUM.

AMA "EVET" DERKEN BUNLARI BİLİYORDUM.

TABİİ BEN DE KUTLAMAK İÇİN RİVİERA'YA GİDERİM!

AİLEM ÖLÜMCÜL ADAM OLDUĞUMU BİLMİYOR. OĞULLARINI BU UĞURDA KAYBETMELERİ ONLAR İÇİN KATLANAMAYACAKLARI BİR ŞOK OLABİLİR.

HAYDİ MARY JANE. BANA EVLENDİĞİM GÜÇLÜ KADINI .. --GÖSTER.

"... KÜL TABLASI GİBİ KOKUYORSUN...

TEŞEKKÜR-LER BAY BO-MANTİK.

GÜÇLÜ VEYA DEĞİL. BEN DE BİR DAHA ASLA DÖNMEYECEKSİN DİYE MERAK EDİYORDUM.

ONUN İÇİN BIRAK DA KENDİMCE HALLEDEYİM...

AŞKLARIN KORKULARINDAN ÜSTÜNDÜ BİRBİRLERİNİ ÇOK İYİ ANLIYORLARDI...

ONU HAFİFÇE ÖPTÜ VE ÇIKTI...

DAHA SONRA MANHATTAN'IN BAŞKA BİR YERİNDE...

İZLER OYUNCAKÇI ÜZERİNDE TOPLANIYOR.

SANIRIM SON ZAMANLARDA BENİ İZLEYEN ROBOTLARIN ARKASINDA O VAR..

KOSTÜM İLE DOLAŞMANIN BENİ HEDEF TAHTASI YAPACAĞI İÇİN SAĞLIKLI OLMAYACAĞINI DÜŞÜNDÜM. AMA ARTIK GELDİĞİME GÖRE

İŞTE OYUNCAKÇİNİN DÜKKANI. SANIRIM TAM ZAMANINDA GELDİM...

BİRİ DIŞARI ÇIKIYOR... ACABA...

FELİCİA HARDİ..

ESKİ KIZ ARKADAŞIM.. KARA KEDİ..

BU ARADA QUEENS'DE RİÇART VE MARY PARKER.

HÂLÂ JAPONLAR'IN ARABA PİYASASINI ELE GEÇİRDİKLERİNE İNANAMIYORUM.

NE BÜYÜK DEĞİŞİKLİKLER OLMUŞ DEĞİL Mİ?

EVET.

ELBETTE...

PETER'DEN SÖZ ETMEMEYE ÇALIŞIYORUZ DEĞİL Mİ?

SANIRIM ÖYLE...

BİZİ KOLAY KOLAY KABULLENEMİYOR... SANIRIM BUNCA YIL ONU YALNIZ BIRAKTIĞIMIZ İÇİN BİZE KIRGIN.

RUSYA'DA HAPSOLMAYI BİZ İSTEMEDİK...

BİLİYORUM... ÇOCUĞA ZAMAN TANIMALIYIZ..

KISA SÜRE SONRA..

KENDİ BAŞIMIZA GEZEBİLMEMİZE MAY MEMNUN OLACAK...

UFF!

ŞEY... ÇOK ÖZÜR DİLERİM.

AA... SİZİ BİRİNE BENZETİYORUM.. TANIŞIYOR MUYUZ?

SA... SANMIYORUM!

BİRYERDE KARŞILAŞMADIĞIMIZA EMİN MİSİNİZ? BELKİ UZUN ZAMAN ÖNCE...

BENİM ADIM ŞADOK... ÇARLI ŞADOK...

ÖZÜR DİLERİM BAY ŞADOK. AMA UZUN ZAMANDIR BURADA DEĞİLDİK. PEK BİR ŞEY HATIRLAMIYORUZ...

O ZAMAN YANILDIM. PARDON...

ÇOK ŞAŞIRMIŞ GİBİYDİLER. GERÇEKTEN HATIRLAMAMIŞ GİBİ. AMA ONLARA NASIL İNANABİLİRİM.

BU RİSKİ GÖZE ALABİLİR MİYİM?

OYUNCAKÇININ DÜKKÂNI ÖNÜNDE...

GÖZLERİME İNANAMIYORUM...

NE?

ÖRÜMCEK.

-İLK TANIŞTIĞIMIZDA BİR HIRSIZDIN.. DEĞİŞECEĞİNİ SANMIŞTIM AMA...

-- EĞER BU ROBOT İŞİN DE OYUNCAKÇI İLE BERABERSEN...

SAKİN OL PETER! BİRİSİNİ TANIMAK DEMEK ONUNLA ÇALIŞMAK DEMEK DEĞİLDİR.

BAK BUNUN SÜRPRİZ OLMASINI İSTİYORDUM AMA-- TEKRAR KARA KEDİ OLABİLMEK İÇİN OYUNCAKÇIYA BAZI ALETLER SİPARİŞ ETTİM.

SENİN YANINDA...

BU "KÜPE" LERİ GÖRÜYOR MUSUN? DENGE REGÜLATÖRÜ BU

KEDİ GİBİ DÖRT AYAK ÜSTÜNE DÜŞMEMİ SAĞLAMAK İÇİN...

FELİCİA, SENİNLE BİR ŞEY KONUŞMAK.

NEE? ÖRÜMCEK HİSLERİM.

TEHLİKE...

DİKKAT ET!..

KOSTÜMÜMÜ ALMAYA GELDİĞİMDE SENİ PENCEREDEN GÖRDÜM.

AKREP !..

GEÇMİŞTE BANA YAPTIKLARINDAN SONRA, JAMESON ŞEKLEYEBİLİR DEDİN ...

... SENİ HALLEDENE KADAR ...

ÖNCE KUYRUĞUNU KURTARMALISIN !..

TAMAM

BEN ONU OYALA-
RIM ÖRÜMCEK...
SEN DE YAKALA!

DUR BİR DAKİKA! O
DENGE ŞEYLERİNDEN
BAŞKA NE NUMARA-
LARIN VAR?

DAV
DAV

ŞEY...

HİÇBİR
ŞEY...

KAÇ
BURA-
DAN!

SHAK

KADININ
KALMASINA
İZİN VER-
MELİYİM...

PARÇALARI TOPLAMAK İÇİN BİRİNE İHTİYACIN OLACAK...

ONU DAMIN TEPESİNE ÇEKMELİYİM. YOLDAN GEÇENLER ETKİLENMESİN.

KAÇIYORSUN HA? KORKAK OLDUĞUNU BİLİYORDUM..

BEN DE KORKAK BİR KEDİ DEĞİLİM.

PETER KORKAK DEĞİLDİR.

AFERİN AKREP! KOSTÜMÜN GİTGİDE GÜÇLENİYOR..

BENDE İSE HER ZAMANKİ GİBİ...

...ÖRÜMCEĞİN ORANTILI GÜCÜ ...

BENCE ÖĞRENMEN GEREKEN BAŞKA BİR ŞEY VAR...

... BÜYÜK AĞIZLILAR.

SEN DİŞÇİ MİSİN ?

NEE ? ARKAM DA...

AMAN TANRIM !

BENİ HAVADA YAKALADI.. ZAMANINDA DÖNEMEDİM!

BU DA NESİ?

BEN NEYE BENZEDİĞİNİ BİLİYORUM AMA BU İMKÂNSIZ...

BENİ SIMSIKI SARDI. İŞTE ŞİMDİ AY-VADI...

...YEDİM!..

HEDİYE ATIN DİŞİNE BAKILMAZMIŞ. BU ANİ UZUN SÜREDİR BEKLİYOR. DUUR...

NE KADAR GÜZEL OLUYOR BİLEMEZSİN..

CHUP

SAHİ MI ?

PEKİ, BU NASIL OLUYOR ?

AAIGH!

BİRLİK OLALIM! NE ZAMAN...

ATLAYA-CAĞIM! SÖYLE!

İKİNİZİ DE ÖLDÜRE-CEĞİM.

AMA...

BANA GÜVEN!

BAŞ-KA ŞEÇE-NEĞİM YOK!

ÖLÜMCEK HİS-LERİM. AK-REP SALDIRMA-YA MI HA-ZIRLANIYOR?

ŞİMDİ...

ÖL-DÜ!

AKREP BENİ ŞOKMAK İS-TEDİ...

... AMA ROBO-TU HAKLADI ...

ROBOT MU ? KİMİ KANDIRIYORSUN ? BURADA DEVRELERİ OLAN TEK KİŞİ BENİM...

VE BUNU SENİ KIZARTMAK İÇİN KULLANACAĞIM...

--EEEEYAGE!

ZZZZZ

BENİ DİNLEMELİYDİN AKREP. O BİR AMİP ROBOTTU. DAHA ÖNCE DE DÖNÜŞMÜŞTÜM...

SENONA ELEKTRİK YÖNELTİNCE FAZLA YÜKLENDİ VE AKIMI GERİBİN GERİYE KOSTÜMÜNE GÖNDERDİ...

BİR DAHA SEFERE SENİ...

-YAKACAĞIM!

KAÇIYOR! BEN... KEDİ, TYİ MİSİN ?

PATLAMADAN BİRAZ SIKILDIM.

OYUNCAKÇIDA BULUŞALIM.

AZ SONRA OYUNCAKÇI'DA...

KİMSE YOK. OYUNCAKÇI SENİ GÖRÜNCE KAÇMIŞ OLMALI...

HERHALDE KAÇIŞ YOLUNU HAZIRLAMIŞTI. ONU KAYBETTİM.

KORKARIM BU KADAR BASİT DEĞİL. BU GEZEGENDE O YENİ AMİBİ YAPMIŞ OLABİLECEK TEK KİŞİ MENDEL STROM...

SENELER ÖNCE ÖLDÜ...

AMA ARTIK BU ROBOT SALDIRILARININ ARKASINDA KİMİN OLDUĞUNU BİLİYORUM. MENDEL STROM. İLK AMİP ROBOTU YAPAN KAÇIK BİLİM ADAMI...

HARİKA... O ZAMAN BÜTÜN YAPACAĞIMIZ ONU BULUP...

ÜÇÜNCÜ BÖLÜM SONU

# KAPA ÇENİ

SOHO'DA TANIDIK BİR EVDE...

SÖYLE BAKALIM ÖRÜMCEK!.. YENİ KARA KEDİ HAKKINDA...

...NE DÜŞÜNÜYORSUN?

DÖRDÜNCÜ BÖLÜM

OYUNCAKCININ BENİM İÇİN HAZIRLADIĞI EKLENTİLER.

... DENGE VE ÇEVİKLİĞİMİ ARTIRAN ŞEYLER.

HARİKA DEĞİL Mİ?

MOBİLYA - YA DİKKAT ET FELİCİA.!

BURASI HAYVANAT BAHÇESİ DE. GİL.

ANLAŞILAN BURADA TEK KEDİ BEN DEĞİLİM.

AMA DAHA HEPSİNİ GÖRMEDİNİZ.

GÜCÜMÜ ARTIRMAK İÇİN KOSTÜMÜM DE DONATILDI.. ŞU ELDİVENLERE BAKIN!

ELİMİ BU ŞEKİLDE BÜKÜNCE...

ALICILARLA DONATILMIŞ METAL AĞ SİSTEMİ...

BU HALE GELİYOR!

ÇOK ETKİLENDİM.

MİDEM BULANDI.

DAHA BİTMEDİ!

BU ÖZEL KONTAK LENSLER NORMAL GÖZÜN GÖREMEDİĞİNİ GÖSTERİYOR BANA...

TABİİ KARANLIKTA DA GÖRMEMİ SAĞLIYOR.

PEKİ BENİM ESKİ DOSTUM FLASH TOMSON NE DİYOR BU KONUDA?

ONA SÖYLEMEDİM.

ÇOĞU KİMSE BENİM HIRSIZLIKTAN DÖNME BİR MACERASI OLDUĞUMU BİLMEZ. FLAS "FELİCİA HARDİ'Yİ SEVİYOR, KARA KEDİYİ DEĞİL.

SEVDİĞİ BİRİNİN DEVAMLI TEHLİKE İÇİNDE OLMASINI KOLAY KABULLENEMEYEBİLİR.

EVET...

YAK BİR SİGARA...

ÜSTÜNÜ DEĞİŞ PETER!

...NORMAL İNSANLARLA BULUŞACAĞIZ.

BU İNSANLAR YILLAR ÖNCE ÖLDÜKLERİ SANILAN PETER'İN ANNE VE BABASIYDI...

BERKLEY PARKI. MARİ VE BEN SENİ BEKLERKEN BURAYA GETİRDİK...

BİLİYORUM...

BU HAVUZDA NEREDEYSE MİTZİ BOĞUYORDU...

AMAN TANRIM! ARKADAŞLARINDAN BİRİ BURADA BOĞULUYOR MUYDU?

ARKADAŞ MI? MİTZİ BENİM KÖPEĞİMDİ. SİZ VERMİŞTİNİZ..

NİYE HATIRLAMIYORSUNUZ? EĞER SÖYLEDİKLERİNİZ KÖTÜLERSENİZ...

KONUŞABİLİR MİYİZ HAYATIM?

SAKİN OL - MALISIN...

AİLEM BİR UÇAK KAZASINDA ÖLÜ - YOR, SONRA ORTA - YA ÇIKIP GEÇMİŞİ HATIRLAMIYOR.

ŞÜPHELEN - MEKTE HAKSIZ MIYIM ?

YİRMİ YIL HAPİSHA - NEDE KALMIŞLAR. EĞER BEBEKLİĞİNDE SAHİP OLDUĞUN KÖPE - Gİ HATIRLAMIYORSA BU O KADAR..

- ÖNEM - Lİ DE - ĞİL...

HATIRLAMADIĞIMIZ NE ÇOK ŞEY VAR...

BİLİYORUM.

NEYDİ O DÜN RASTLADIĞI - MIZ ADAMIN ADI ?

"ŞADOK" DEĞİL Mİ ?

BİZİ ÖNCEDEN TANI - YORMUŞ ... EĞER ONU BULABİLİRSEK BEL - Kİ ANILARIMIZI CANLANDIRABİ - LİR.

PETER'E SÖYLEYE - LİM.

YOO... BEKLEYELİM. ZATEN ÇOCUĞUN...

"... SORUNLARI BAŞINDAN AŞMIŞ... "

GECE; LONG ISLAND..

ARABA İÇİN SAĞOL FELİCİA, BU GÜN - LERDE ÖRÜMCEK ADAM OLARAK DOLAŞ - MAK PEK TEKİN DEĞİL...

BİLİYO - RUM: ŞU ROBOT SAL - DIRILARI.

SONUNCUSUNU, YANİ AMİBİ MENDEL STORM YAPMIŞ. AMA O ÇOK - TAN ÖLMÜŞTÜ. GER - Çİ ASİSTANLARI HÂLÂ YAŞIYOR.

TIMARHANEDE... STORM'UN GÖL - GESİNDE YAŞAMAK ONU HASTA ETMİŞ...

HASTANE GÖ - REVLİLERİ TELEFONDA KONUŞMAK İSTEMİ - YOR.

...AMA BELKİ YÜZ YÜZE DAHA ANLAYIŞLI DAVRANIR - LAR.

DAHA SONRA HASTANEDE...

NE YAZIK Kİ MAX YOUNG BURADA DEĞİL...

ARKADAŞLARIYLA BİRLİKTE BİR AY KADAR ÖNCE KAÇTI..

HİÇ DUYMADIM DOKTOR BEY...

PANİK OLMASIN DİYE OLAYI GİZLEDİK.

EXIT

EĞER BU KONUDA TEK KELİME EDERSEN SENİ DAVA EDERİZ.

GÖRÜŞME BİTMİŞTİR...

DEMEK Kİ...

DUR! ÖLÜMCEK HİSLERİM.

R7

ZAYIF BİR ŞEKİLDE UYARIYOR, SON ZAMANLARDA HEP BÖYLE!

ŞURADA BAŞKAĞIN ACTINDA.

BEN BİR ŞEY GÖRMÜYORUM.

BEN GÖRÜYORUM. BİR GEŞİT...

...MEKANİK ÖRÜMCEK.

BELKİ ARADIĞIMIZ İPUCU BUDUR.

HAREKETE GEÇME ZAMANI GELDİ..

VE ÇABUCAK ÜSLERİNİ DEĞİŞTİRDİKTEN SONRA...

İŞTE TAM FELİCİA'NIN DEDİĞİ GİBİ...

KONTAK LENSLERİ BİR HARİKA...

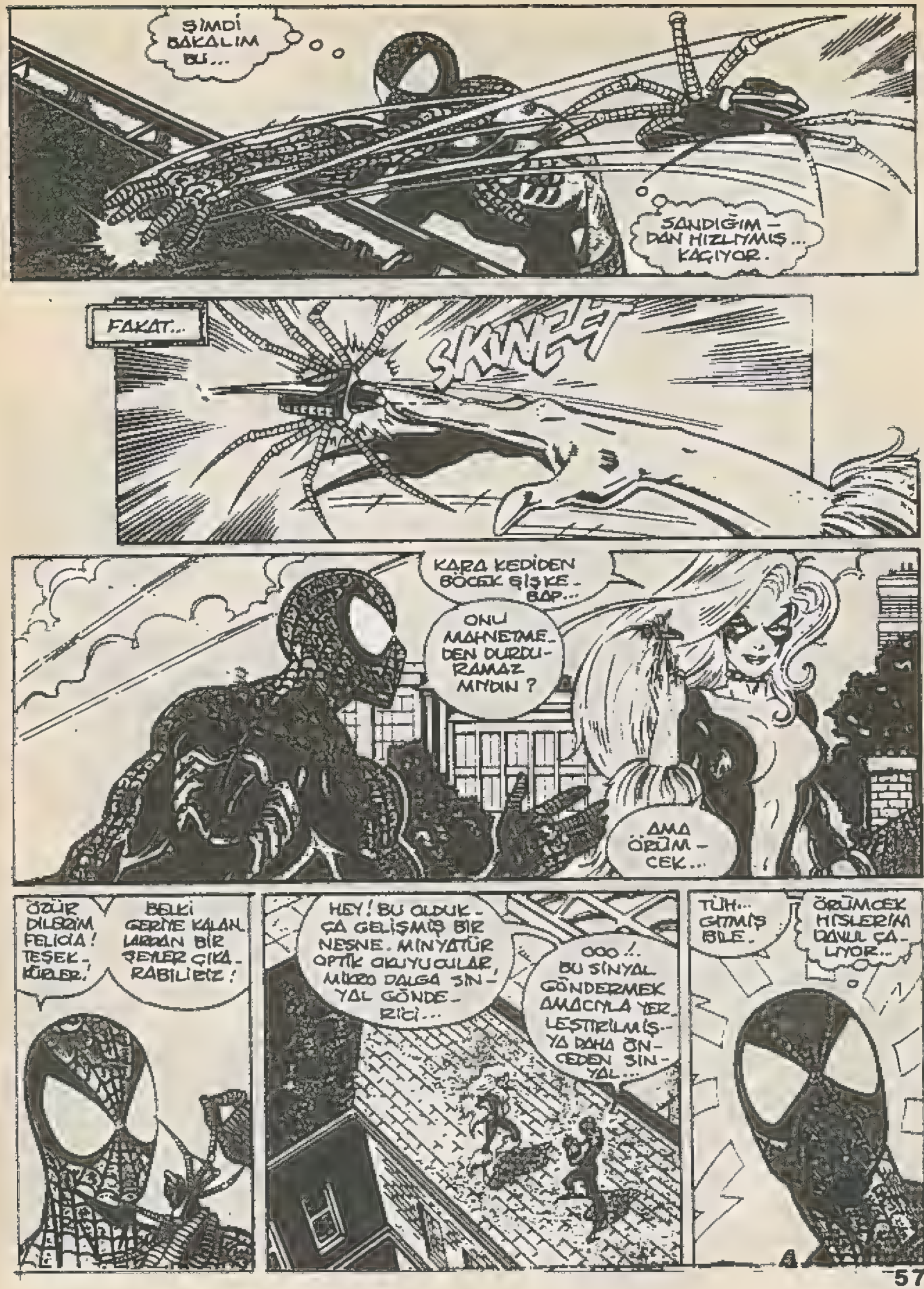
ŞİMDİ BAKALIM BU...
SANDIĞIM-DAN HIZLIYMIŞ... KAÇIYOR.
FAKAT...
SKWEET
KARA KEDİDEN BÖCEK ŞİŞKE-BAP...
ONU MAHNETME-DEN DURDU-RAMAZ MIYDIN ?
AMA ÖRÜM-CEK...
ÖZÜR DİLERİM FELİCİA! TEŞEK-KÜRLER!
BELKİ GERİYE KALAN-LARDAN BİR ŞEYLER ÇIKA-RABİLİRİZ!
HEY! BU OLDUK-ÇA GELİŞMİŞ BİR NESNE. MİNYATÜR OPTİK OKUYUCULAR, MİKRO DALGA SİN-YAL GÖNDE-RİCİ...
OOO!.. BU SİNYAL GÖNDERMEK AMACIYLA YER-LEŞTİRİLMİŞ-YA DAHA ÖN-CEDEN SİN-YAL...
TÜH... GİTMİŞ BİLE.
ÖRÜMCEK HİSLERİM DAVUL ÇA-LIYOR...

İŞTE GELDİ!

BEN ÖNCE GÖRDÜM.

İKİNİZ DE SUSAR MISINIZ?!

YİNE BİR ROBOT MU?

SKRAASH

DAMI PARÇALADI... KEDİ DE DÜŞÜYOR..

BEN DE GİDEYİM. BAKARSIN BU ÖFKEYLE TEK BAŞINA HAKLAMAYA KALKAR KOCA ŞEYİ...

RÜYA MI GÖRÜYORUM?

YÜZME HAVUZU. BURASI FİZİKA TERAPİ BÖLÜMÜ OLMALI...

NE OLUYOR?

HEMEN HASTALARI DIŞARI ALIN!

PEKİ EFENDİM...

DEMEK KISA DEVRE YAPTIRTAMAYACAĞIZ...

HAVUZA GİRDİ AMA TEK KNILCIM BİLE ÇIKMADI...

BELKİ AKLINI BAŞINA TOPLATABİLİRİM.

OF...

BU DA OLMADI...

VUR ONU!

O KADAR YAKINDAN DEĞİL, GERİ ZEKÂLI. BİZE ZARAR VEREBİLİRSİN.

KAPA ÇENENİ. BEN NE YAPTIĞIMI BİLİYORUM.

ÇOCUKLAR! ÇOCUKLAR! DÜŞMANI UNUTTUNUZ MU?

BU YÜZLERİ HATIRLIYORUM. MAX YOUNG.

HERHALDE ROBOTU YAPTI. UZAKTAN KUMANDA İLE YÖNETİYOR.

ÜÇ EKRAN ONUN DEĞİŞİK YÖNLERİNİN SİMGESİ OLMALI. STORM'UN ETKİSİ KENDİ ÖZGÜR İRADESİ VE...

...HER İKİSİNİ DE YATIŞTIRMAYA ÇALIŞAN BİR KIRINTI AKIL.

FONT

BEN ÇOK EĞLENİYORUM ÖRÜMCEK.

YARIN DA GELİP SANA YARDIM EDEBİLİR MİYİZ ?

SPAK

BEN AYNI FİKİRDE DEĞİLİM AMA...

NELER OLUYOR BURADA?

AMAN TANRIM!

ROBERTS, BİZİ İÇERİ TIKAN ADAM - DÖVÜN!

SEN KARIŞMA İŞE YARAMAZ ADAM. HEDEFİMİZ ÖRÜMCEK ADAM.

HAH!.. İŞTE...

BELKİ MAX YOUNG'U YENEBİLECEK TEK BİLÂH KENDİ ÇARPIK EGOSU...

BU ADAM GERÇEKTEN BAŞ BELASI...

BEN DE SİZE YARDIM EDEYİM Mİ?

ÖRÜMCEK ADAM.

BENİM YARDIMA İHTİYACIM YOK.

SAHİ Mİ? STORM'UN BİLGİSİ OLMASAYDI O ROBOTU YAPAMAZDIN. DİĞER KİŞİLİKLERİN OLMAZSA SEN BİR HİÇSİN!

ONU DİNLEMEYİN! AKLINIZI KARIŞTIRIYOR.

BEN APTAL DEĞİLİM. ÇARESİZ DEĞİLİM. KİMSEYE İHTİYACIM YOK.

SANA BİLE!

DUR! NE YAPIYOR-SUN? KONTROLÜ ORTAK YÖNETMEMİZ GEREKİYOR. DUR!

EL TOPU... BANA DOĞRU ÇEVRİLDİ...

HAYIR. BANA NE YAPARSAN KENDİNE DE YAPMIŞ OLACAĞINI ANLAMIYOR MUSUN?

HRAK

EXIT

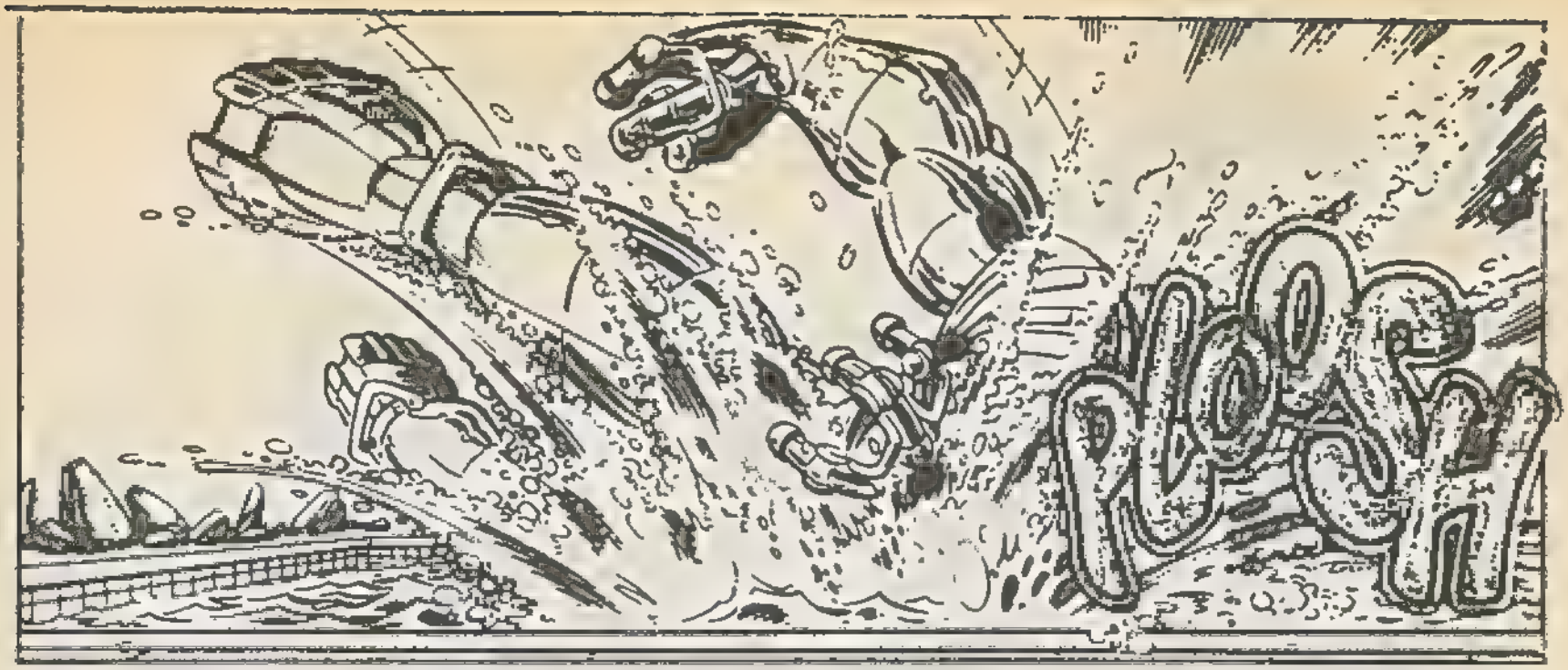
PLOP

PLÂNIM İŞE YARADI...
AMAN TANRIM ! EĞER MAX YOUNG BU KADAR TEHLİKEDEYSE, YA SMİT GERİ DÖNERSE NE OLACAK ?
AMA BU KADAR BAŞARILI OLACAĞINI UMMAMIŞTIM.

SMİT Mİ ?
ALSTAR SMİT... KAÇANLARIN LİDERİ...
BİRLİKTE KAÇMAK ÜZERE ON İKİ ÜSTÜN ZEKÂLI, GENÇ VE TEHLİKELİ HASTA SEÇMİŞTİ...

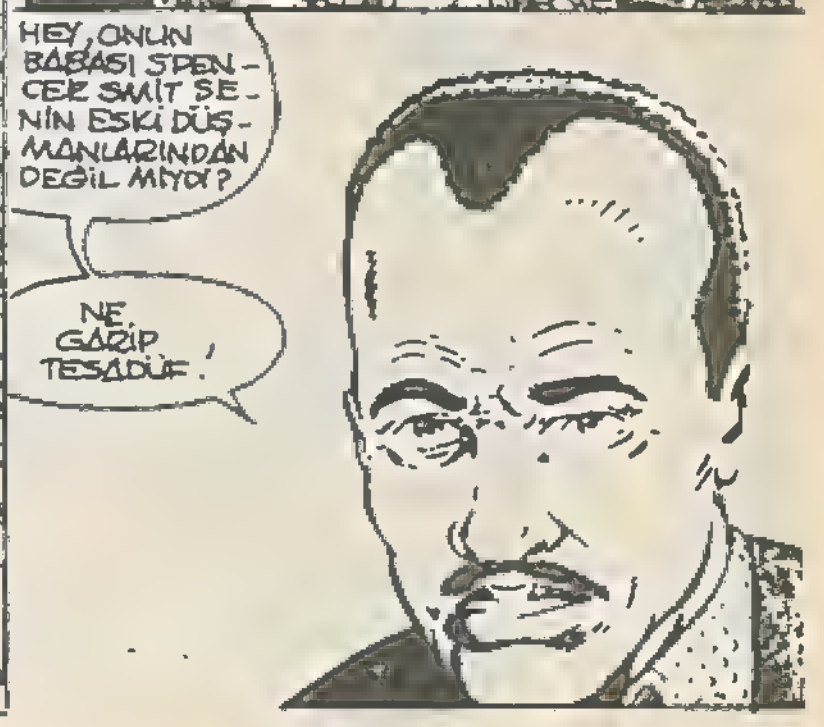
HEY, ONUN BABASI SPENCER SMİT SENİN ESKİ DÜŞMANLARINDAN DEĞİL MİYDİ?
NE GARİP TESADÜF !

DAHA SONRA...

"TESADÜF" DOĞRU...CUMANIN ARKASINDAN. CUMARTESİNİN GELİŞİ GİBİ.

ARTIK BÜTÜN BUNLARIN ARKASINDA KİMİN OLDUĞUNU ÖĞRENDİK. SMIT KAÇ KEZ ROBOT ÖRÜMCEK KATİLLERİYLE PEŞİME DÜŞMÜŞTÜ...

ŞİMDİ BÜTÜN YAPACAĞIMIZ ONUN NEREDE OLDUĞUNU BULMAK.

BU ARADA FOREST HILLS'DE...

MARY JANE PETER'IN DIŞARDA OLDUĞUNU SÖYLEDİ...

DAILY BUGLE İÇİN YAPTIĞI FOTOĞRAF İŞİ Mİ NE?

AMA SESİ BİR TUHAFTI. SANKİ YALAN SÖYLÜYORMUŞ GİBİ...

YA BİZİ GÖRMEK İSTEMİYORSA?..

AMA MARİ...

HEP OLUMSUZ DÜŞÜNÜYORSUN. KEŞKE ONU İKNA EDEBİLECEK BİR YOL OLSAYDI. BAK...

BU ADAM BAY ŞADOK DEĞİL Mİ?

SELÂM. BİZ DE SİZDEN SÖZ EDİYORDUK. BELKİ BİZİM İÇİN BİR İYİLİK YAPABİLİRSİNİZ.

DÜNYA NE KÜÇÜK!

SİZİN DE BENİM İÇİN YAPABİLECEĞİNİZ BİR ŞEY VAR...

ÖRNEĞİN SESİNİZİ ÇIKARMADAN ARABAYA GİREREK BANA BİRKAÇ KURŞUN KAZANDIRMAK GİBİ..

TEŞEKKÜRLER.!

DÖRDÜNCÜ BÖLÜM SONU

# ÖRÜMCEK KATİLİ

KAÇARKEN HEPİNİZİ TEK TEK ELİMLE SEÇTİM. TEKNİK ZEKÂNIZDAN DOLAYI...

KARŞILIĞINDA BANA ÖRÜMCEK ADAMI YOK EDECEK ALETLER YAPACAKTINIZ...

AMA BİRER BİRER MAKİNELERİNİZ ORTADAN ÇEKİLDİ. EN SON DA...

...SİZİNKİ BAY YOUNG. UZAKTAN KUMANDALI ROBOT KİŞİLİĞİNİZ KENDİ KENDİNİ İMHA ETTİ... ÇOK YAZIK...

ÖZÜR DİLERİM BAY SMİTH! BİR TASARIM HATASI...

HAYIR, DEĞİL.. BENİM TASARIMIM MÜKEMMELDİ. ŞENİN PLANIN İŞİ

BEN BÖYLE OLSUN İSTEMEMİŞTİM. EN AZINDAN ÖYLE SANIYORUM.

YETER! KİŞİLİK ÇATIŞMASI MAZERET OLAMAZ...

EVİMDE BÖYLE BİR ŞEYE TOLERANS GÖSTEREMEM.

BEN BU TAPINAĞI SENELER BOYUNCA GİZLİCE İNŞA ETTİM. BURADAKİ HERKESİN BİLMESİ GEREKEN ŞEY...

BENİM TANRI... ...OLDU-ĞUM!

GHYAAAA!

SORUSU OLAN?!

HERHALDE YOKTUR. BU ARADA FOREST HILLS'DE...

GELDİĞİN İÇİN SAĞOL FELİCİA. AKIL HASTANESİNDE O ROBOTLA SAVAŞ-MAK KOLAY DEĞİLDİ...

HEY! BUNLAR ANNEMLER DEĞİL Mİ?

OLABİLİR AMA, YANLA-RINDAKİ ADAM KİM?

ONU DAHA ÖNCE DE GÖRMÜŞ-TÜM BURA-LARDA. ADI SADOK. FBİ'DAN!

ANNEMLE BA-BAM YIRMİ YIL ÖNCE HÜKÜMET GÖREVİNDEYDİLER. BİRLİKTE..

..YEMİN ETTİLER.

AMA YA YALAN-SA...

BUNU FIR-LATMAK İÇİN AĞ IP HAZIRLA-YACAK ZAMA-NIM YOK.

SI

ÜFF! ESKİ USUL HÂLÂ İŞE YARIYOR...

ARTIK GEREKİR-SE ONLARI..

..İZLE-YEBİLİ-RİM.

MAY PARKER'IN EVİNDE..

PETER HAYATIM. HOŞGELDİN. BAKIYORUM KÜÇÜK DOSTUNU DA...

...GETİR MİSİN...

NE İYİ...

TELEFON ETMELİYİM MAY YENGE...

Hİ...

FEDERAL SORUŞTURMA BÜROSU MU? BİRİ HAKKINDA BİLGİ İSTİYORLUM ...TABİİ BEKLERİM...

AZ SONRA...

AMA ONLARLA KONUŞTUM. SİZİ ARAMAMI SÖYLEDİLER.

DAHA SONRA...

HAYIR. Ş-A-D-O-K! BAKIN..

...SAKIN BAŞKASINI BAĞLAMAYIN...

LANET OLSUN!

KLAK

HEMEN KAÇMALIYIM MAY YENGE. HAFTAYA BİZE YEMEĞE GELSENE! SANA HABER VERİRİZ. HOŞÇA KAL...

SON ZAMANLARDA MEYDANA GELEN ROBOT SALDIRILARINDAN ALİSTAR SMİT SORUMLU. AMA AKLIM ALMIYOR DEYDİ...

...KAFAMI ONU BULMAYA NASIL YETEBİLİRİM?

BU ŞAHSI BİR İŞ FELİCİ-A. VE TEHLİKELİ OLABİLİR... GELMENİ İSTEYEMEM...

İSTEMENE GEREK YOK. ZATEN GELİYORUM.

PEKALÂ.

İŞ BAŞINA...

ÖRÜMCEK ADAM ÖRÜMCEK TELSİZİNDEN GELEN SİNYALLERİ İZLERKEN ...

İŞTE ORADA...

GÖR- DÜM...

THWP

PAT

MEKANİK ÖRÜMCEKLERİN SMİT TARAFINDAN ÖRÜMCEK ADAM'IN YERİNİ TESPİT İÇİN KULLANDIĞINI ÖĞRENDİKTEN...

- SONRA ONLARI YOK ETMEK ÇOK KOLAY OLUYOR...

EVET AMA BU ONDÖRDÜNCÜ VE DAHA BRUKLİNE GELMEDİK...

SMİT NEREDE OLDUĞUMUZU ÖĞRENMEDEN...

... HEPSİNİ HAKLADIĞIMIZA EMİN MİSİN?

UMARIM, ŞEY!

HEY! BU DA TARANTULAYA BENZİYOR...

ARKADAŞI DA AKREBE. KARŞIMIZDA BİR BÖCEK ORDUSU VAR...

EN İYİSİ. KIYAFETİNİ DEĞİŞTİR. SMİT'İN ROBOTLARI ÖRÜMCEK ADAMA BENZİYOR..

BEN ONLARI OYALARIM.

BU YARATIKLARLA SENİ BAŞ BAŞA BIRAKAMAM..

BEN DE ŞÖVALYELİK OLDU SANIYORDUM.

HEY!

YAKIN OL ÖRÜMCEK. BULDOZER KADAR SAĞLAM DA OLABİLİR AMA...

YOLUN SONU GELDİ!

PİS BÖCEK!

AMA ÖRÜMCEĞİN DÜŞMANI YENİLMİŞSE BEN ZEMİYORDU...

-YALNIZ DA

.. DEĞİLDİ ..

TÜH! BIÇAK FIRLATIYOR...

KCHINK

TINK

YA SİVRİ UCLU KUNRUK GİTTİKÇE YAKLAŞIYOR...

ARTIRILMIŞ HIZIMA VE GÜCÜME RAĞMEN.

..BAYAĞI ZORLANIYORUM...

EYVAH!

ÇALIŞMADAN EPEY UZAK KALDIM..

NE APTALCA...

KUYRUĞUNA DİKKAT ETMEYİP KISKACINI UNUTTUM.

PENÇELERİM METALİ YIRTIYOR AMA YETERSİZ!

BAYILMAK ÜZEREYİM...

SIKMAYA BAŞLADI...

AAGHH!

BIRAK ONU!

FELİCİA İYİ MİSİN?

BİRKAÇ BEDEN ZAYIFLADIM. ONUN DIŞINDA...

HEY! BU SES NE?

AMAN TANRIM!

ÜÇ ROBOT BİRLEŞTİ...

BÖYLE DURUM. LARDAN NEFRET EDİYORUM.

BİR ÇÖZÜM BULANA KADAR KENARDA...
KEDİ...
ÖZÜR DİLERİM ÖRÜMCEK AMA BU BÖCEK BENİM CANIMI ÇOK YAKTI...
KENARDA DURARAK BORCUMU ÖDEYEMEZDİM...
DERS BİR: DAHA AZ...
...KİNCİ DÜŞMANLAR EDİN!
UF!
BUNUN NEDEN YAPILDIĞINI BİLMİYORUM...
...AMA ELİMDE SAĞLAM BİR ŞEY OLDUĞU KESİN.
DÜŞÜN ÖRÜMCEK! BU BİR MAKİNE ONA NE ZARAR VEREBİLİR?
ONUN İŞİNİ NE BİTİREBİLİR?
ELEKTRİK...
EVET!

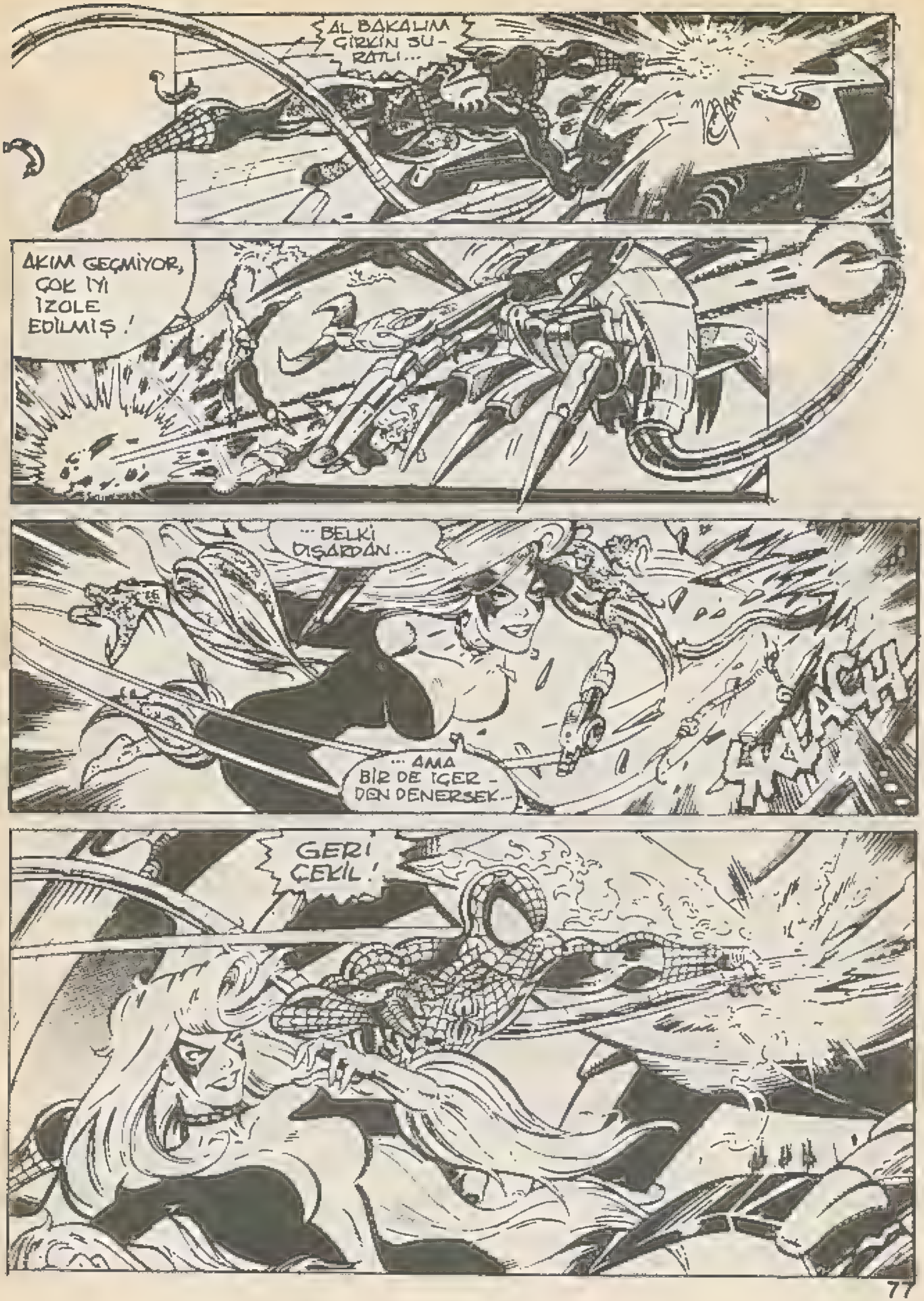
AL BAKALIM ÇIRKIN SURATLI...
AKIM GEÇMİYOR, ÇOK İYİ İZOLE EDİLMİŞ!
...BELKİ DIŞARDAN...
...AMA BİR DE İÇERDEN DENERSEK...
GERİ ÇEKİL!

FLAZZAASH

AYYY!

OLDU! İÇİN İÇİN YANIYOR...

BAŞAR-DIK KEDİ BAŞAR-DIK.

...KEDİ!

YARALAN-MIŞSIN...

SADECE...BİRAZ ELEKTRİK ÇARP-TI..BAŞIM DÖ-NÜYOR.AMA İYİLEŞİRİM.

SİREN SESİ! BİZ EN İYİSİ...

HEY, SEN GİT. BEN BU HALDE SANA KÖS-TEK OLURUM... GİT!

AİLENİ BUL!

FELİCİA BIRAK-TIĞIM YERDE EMNİ-YETTE OLUR. YİNE DE ONU YALNIZ BI-RAKMA FİKRİ HOŞU-MA GİTMİYOR...

AMA HAKLI... GİDİP ANNEMİ VE BABAMI BULMA-LIYIM...

AZ SONRA BİR FABRİKANIN PARKINDA...

İŞTE ARABA GİDİYOR. AMA ŞOFÖR YALNIZ...

ÖTEKİLER İÇERİ GİRMİŞ OLMALI...

YİRMİ ALTI DOLAR LÜTFEN...

MEAT PROCESSING

ÖRÜMCEK TELSİZİMİ IZLEYEREK TAKSİ ŞÖFÖRÜNE NE TARAFA GİDECEĞİNİ SÖYLEDİM...

YENİ BİR ROBOT SALDIRISINI GÖZE ALAMAM...

RİSK ÇOK YÜKSEK!

İÇERDE...

BENİ HATIRLAMADIĞINIZI SÖYLÜYORSUNUZ, KEŞKE BUNA İNANABİLSEYDİM... BEN SAHTE KIRMIZI KAFA TARAFINDAN EĞİTİLDİM...

GÖREVİM FBİ'DA CASUSLUK İDİ. BU ARADA KIRMIZI KAFA İKİMİZİN HÜKÜMET HESABINA ÇALIŞTIĞINIZI ÖĞRENDİ...

KIRMIZI KAFA UÇAĞINIZA SABOTAJ YAPINCA RAHATLADIM. AMA ŞİMDİ...

...YENİDEN HAYATA DÖNÜŞÜNÜZ... BENİM GERÇEKTEN KİM OLDUĞUMU BİLMENİZ BENİM İÇİN BÜYÜK TEHLİKE...

BENİ ELEVEREBİLİRSİNİZ.. BUNA İZİN VEREMEM...

ANLATTIKLARI AİLEMİN HİKAYESİNİ DOĞRULUYOR..

AMA GİZLİ KİMLİĞİMİ ELE VERMEDEN ONLARA NASIL YARDIM EDEBİLİRİM? GÜCÜMÜ, AĞIMI KULLANMADAN..

ÖRÜMCEK HİSLERİM. ÜSTÜNDE BULUNDUĞUM KALASIN ÇÜRÜK OLDUĞUNU SÖYLÜYOR. HER AN DÜŞEBİLİRİM..

ÖTEKİNE ATLAMALI-YIM...

ÖRÜMCEK HİSLERİM HÂLÂ İKAZ EDİYOR..BU DA ÇÜBÜKMÜŞ.

AMA GİDECEK BAŞKA YERİM YOK...

AHH!

AMAN TANRIM!

PETER!

O NE?

HAREKET EDEMİYO-RUM. KIRILAN BORU-DAN ÇIKAN GAZ.. NE KADAR SOĞUK...

ETLERİ DONDURMAK İÇİN KULLANILAN BİR ÇEŞİT GAZ OLMALI...

VAY VAY!

BİR KAHRA-MAN.

ÖNEMLİ DEĞİL...

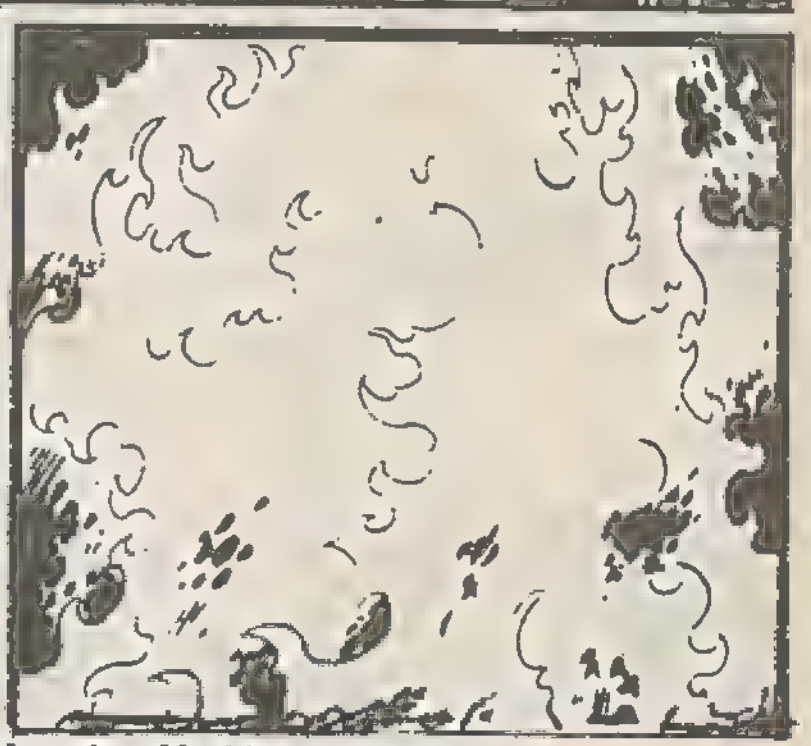

BEŞİNCİ BÖLÜM SONU

# AĞIR OL ÖRÜMCEK

## ALTINCI BÖLÜM

ESKİ BİR ET DEPOLAMA FABRİKASI PETER PARKER... DİĞER ADIYLA ÖRÜMCEK ADAM DONDURUCU FREON GAZI İLE FELÇ OLMUŞ DURUMDA...

KIDIR - DAYANAMIYO - DUM.

VE BU KAYIŞ NEREDEYSE BENİ FIRININ İÇİNE ATMAK ÜZE - RE...

ÇARESİZ! ÂLEMİN GÖZÜ ÖNÜNDE DİRİ DİRİ YANA - CAĞIM...

BURNUNU SOKMAMALIYDIN OĞLUM BEN SADECE AİLENİ ÖLDÜRECEKTİM...

BENİM FBI DA ÇİFT TARAFLI ÇALIŞTIĞIMI BİR TEK ONLAR BİLİYOR.ŞİMDİ KİMSE ÖĞRENEMEYECEK..

PETER'E YARDIM ETMELİYİZ..

AMA EİGARD, SADOK'UN SİLAHI VAR...

BİZ KAHRAMAN DEĞİLİZ...

BİLİYORUM AMA!

PETER BİZİM OĞLUMUZ...

YAKALADIM.. SEN PETER'İ KAP VE KAÇ...

SENİ APTAL!

BABA YAPMA!..

ÖRÜMCEK GÜCÜM YERİNE GELİYOR.HA REKET EDEBİLİYORUM AMA.

OLDU-GUNUZ YERDE KALIN.

PETER!

YARARI YOK ANNE. BABAMIN YURULMASINA GÖZ YUMAMAYIZ.TESLİM OLMALIYIZ.

AKILLI ÇOCUKSUN!

HER İKİ HALDE DE BİZİ ÖLDÜRECEĞİNİ BİLECEK KADAR.

AMA ANNEMİN GÖLGESİ ARKASINA SIĞINARAK BİR ŞEYLER YAPARSAM...

...BELKİ AJAN ŞADOK'U BİRAZ ŞAŞIRTABİLİRİM.

KNAK

BURAYA GEL PETER. DİĞERLERİNİN YANINDA DAHA KOLAY HEDEF OLURSUN!

DOĞRU ANI KOLLAMALIYIM. ŞADOK'UN DİKKATİ DAĞILIN. CA...

ŞİMDİ..

HAYDİ AĞ İPİM...

THWIP

AHH!

ANNE SEN BABAMLA İLGİLEN! ŞADOK KAYGAN BİR ŞEYE BASTI HERHALDE.. BEN SİLÂHINI ALMAYA ÇALIŞACAĞIM.

PAMPAL

DAHA TAM GÜÇÜME KAVUŞAMADIM AMA BÖYLESİ DAHA İYİ...

BU SERSERİ İÇİN YUMRUKLARIMI KONTROL EDEMEYEBİLİRİM.

KNOK

AFERİN OĞLUM. BU KADAR SPORTMEN OLDUĞUNU BİLMİYORDUM.

ŞEY... ADRENALİNDEN OLMALI. SANIRIM ZORLUKLU KALINCA HERKES...

...BU KADARINI YAPABİLİR...

YETKİLİLERE HABER VERDİKTEN SONRA...

PEŞİMİZDEN GELEN ÇOK TEHLİKELİ BİR ŞEY PETER...

HEY! BENİ KURTARMAK İÇİN HAYATLARINI TEHLİKEYE ATAN SİZLER DEĞİL MİSİNİZ?

ÖZÜR DİLERİM, BEN AJAN ABRAM FBİ. GÖREVLİ PETER PARKER OLDUĞUNUZU SÖYLEDİ...

GAZETELERE RESİM ÇEKEN PARKER Mİ?

EVET..

SİZİNLE KONUŞMAK İSTİYORUM...

EĞER HALK YIRMİ YILDIR BİR CASUSUN ARAMIZDA GİZLENDİĞİNİ ÖĞRENİRSE BİZİM İÇİN BÜYÜK UTANÇ OLUR.

SENDEN ANLAYIŞ BEKLİYORUZ...

HİKAYEYİ UNUTMAMI İSTİYORSUNUZ...

GELİN ANLAŞALIM...

BURADA GARİP BİR ALICI VAR...

ALİSTAIR SMİTH'İN ÖRÜMCEK ADAMI İZLEMEK İÇİN KULLANDIĞI MEKANİK ÖRÜMCEKLERİN ANA PARÇASI...

OKUL ÖDEVİMLE İLGİLİ OLARAK BUNUN HAKKINDA BİLGİ İSTİYORUM. HERHALDE FBİ. LABORATUVARI BUNUN NASIL ÇALIŞTIĞINI BENDEN DAHA ÇABUK BULABİLİR..

İLGİLENİRİM BAY PARKER..

BEN BUNA İŞBİLİRİM İŞTE..

ERTESİ SABAH FOREST HILLS 'DE...

EVİN ESKİ NEŞESİ GELDİ...

MAY YENGEM ONLARI ARTIK AİLEDEN KABUL ETTİ...

BIRAK MAY BİZ DE YARDIM EDELİM.

SAÇMALAMA! BU ÇATININ ALTINDA PARMAĞINIZI BİLE KALDIRMANIZA İZİN VERMEM SİZ PETER'İN HAYATINI KURTARDINIZ...

SİZE BUNU ASLA ÖDEYEMEM!

BRUKLİNDEKİ OLAY BÜTÜN ŞÜPHELERİMİ DAĞITTI. ŞADOK'UN HİKAYESİ AİLEMİN KIRMIZI KAFA'NIN...

..AİLELERİ ASILARAK RUSYA'DA YİRMİ YIL HAPSEDİLDİĞİ TEZİNİ DOĞRULUYOR...

BEN DE ONA BİR ŞANS TANIMALIYIM..

HA, SAHİ.. FELİCİA NASIL?

ONU ARAMADIM. KARA KEDİ OLARAK BENİMLE GELMEK İSTEDİ. AMA SMİT'İN ÖRÜMCEK KATİLLERİYLE SAVAŞIRKEN NEREDEYSE ONU DA AİLEMİ DE KAYBEDECEKTİM...

BU İŞİ YALNIZ SÜRDÜRMELİYİM...

AMA...

BİR DAKİKA HAYATIM. TELEFON... BEN BAKARIM MAY YENGE BELKİ BABAM DIR...

ALO... EVET AJAN ABRAM — TEKRAR... EDE BİLİR MİSİNİZ.. TEŞEKKÜRLER!

BEKLEDİĞİM BİLGİ DEĞİL, BEN GİDİYORUM.

PETER BİR KEZ OLSUN... ...BAŞKALARINA BIRAKAMAZ MISIN?

VEYA YARDIM ALAMAZ MISIN?

SANA SÖYLEDİM M.J. BAŞKALARININ HAYATINI TEHLİKEYE ATAMAM...

PETER, SENİ SEVİYORUM, AMA BENİ KIRDIĞINI GÖRMÜYOR MUSUN?

"EVET" DERKEN ÖRÜMCEK ADAM OLMANI KALDIRABİLECEĞİMİ SANMIŞTIM.. BİR SÜRE İDARE ETTİM.

AMA BELKİ SANDIĞIM KADAR GÜÇLÜ DEĞİLİM...

ŞU HALE BAK. BIRKAÇ HAFTA ÖNCESİNE KADAR SİGARAYA ELİMİ BİLE SÜRMEMİŞTİM. NEYSE CANIM.

İSTEDİĞİM ZAMAN BIRAKABİLİRİM...

İKİ SAAT SONRA TERKEDİLMİŞ BİR BİNADA...

BİRKAÇ AY ÖNCE GÜCÜMÜ KAYBETTİ - ÜZERİMDE ÖRÜMCEK TEL - SİZLERİMİ BULMAK İÇİN BU ALETİ KULLANMIŞTIM.

ŞİMDİ ALET BENİ BURAYA GETİRDİ...

FBİ'NİN BULDUĞU VERİLERDEN YARARLANARAK O MEKANİK ÖRÜMCEKLERE GÖNDERİLEN SİNYALİN KAYNAĞINI BULMAYA ÇALIŞIYORUM...

SMİT BURADA MI BİLMİYORUM AMA PEŞİME TAKTIĞI ROBOTLARI BURADAN KONTROL ETTİĞİ KESİN...

GARİP... NE BİR TUZAK NE BİR BEKÇİ..

GÜVENLİK KAMERALARI BİLE YOK. EĞER İZLENSEYDİM ÖRÜMCEK HİSLERİM UYARIRDI...

SANKİ SMİT BURAYA GELMEMİ İSTİYORMUŞ GİBİ.

SANKİ BAŞKASININ AĞINA YAKALANIYORMUŞUM GİBİ BİR HİS VAR İÇİMDE...

AMA BU İŞİ ÇÖZMENİN BAŞKA YOLU YOK...

ULTRA MODERN TEKERLEKLİ SANDALYEYE BAĞLI BİR DÜŞÜNE İNSAN...

HOŞGELDİN ÖRÜMCEK..

NE?

ALİSTER SMİT'İN DÜNYASINA HOŞGELDİN...

SEN.. SEN BENZEMİYORSUN!

BUNU İLTİFAT OLARAK ALIYORUM...

AKIL HASTANESİNDE NEFRETİM BÜYÜDÜ ÖRÜMCEK. SANA OLAN NEFRETİM İÇİMİ ASİT GİBİ YAKIYOR.. BEN DE BU ÖFKEYİ DİNDİRMEK İÇİN BİR PLAN HAZIRLADIM.

KAÇARKEN BU ARKADAŞLARI KENDİ ELLERİMLE SEÇTİM. TEKNİK BİLGİ YÖNÜNDEN NEREDEYSE BANA BAKİP OLACAK KİŞİLER...

SANA KARŞI GÖNDERDİĞİM BOBOTLARI BU BEYİNLER YAPTI..

YARDIM ETMEK İSTEMEDİK ÖRÜMCEK ADAM. AMA SMİT BİZİ ESİR ALDI TIPKI HASTANEDEKİ GİBİ...

SUS STEVART.. ÇOK KORKAKSIN!

ONUN NE OLDUĞUNUN HİÇ ÖNEMİ YOK. SİZLERİN DE... NASILSA KOLTUKLARIN KONTROLÜ BENDE...

SİLÂHLARIN DA...

TAK A TAK

KONTROL PANELİ... NE YAPIYOR BU?

"KOLTUKLAR BİR ŞEYLER FIRLATIYOR"

HEEY!

P-P-P

"DÜZİNELERLE..."

AMAN TANRIM!!

P-P-P

"HEMEN."

"YÜZLERCE"

ÇOK FAZLA. BEN BİLE HEPSİNDEN KAÇAMIYORUM.

AMA NE BUNLAR? DEĞERSE NE...

...OLUR?

ELEKTRİK...

DENGEMİ KAYBEDİYORUM.

TELLERİ KOPARIP..ELEKTRİĞİ KESMELİYİM.

İŞTE KENDİME GELİYORUM. AMA...

SMİT! AYAĞA KALKIYORSUN...

SENİN TARAFINDAN YENİLMEK O KADAR AĞRIMA GİTTİ Kİ. BİLİM ADAMLARINA BU ÖZEL BİONİK MUHAFAZAYI YAPTIRDIM. YÜRÜDÜMÜ KOLAYLAŞTIRIYOR GÜCÜMÜ ARTIRIYOR. AMA HEPSİ BU KADAR DEĞİL.

AMELİYATLA OMURİLİĞİME BAĞLAYARAK HASAR GÖRMÜŞ SİNİR HÜCRELERİNİN CANLANMASINI VE BU İŞE YARAMAZ BACAKLARI HAREKETLENDİRİYOR...

EVET ÖRÜMCEK ADAM. YENİDEN YÜRÜYORUM. BU BİONİK MUHAFAZA VE İRADE GÜCÜMLE...

EN BÜYÜK ÖRÜMCEK KATİLİ OLDUM!

CHRK

CHRK

THASH!

BİR ŞEY UNUTUYORSUN SMIT!

BU ÖRÜMCEK SAVAŞIR.

SANKİ...

UMURUMDA...

WHNG!

KOLTUK. MOTORLU KOLTUĞUMU KIRDIN...

O ZAMAN GİT HEMEN POLİS ÇAĞIR...

YAPAMAM. SEN GİTTİKTEN SONRA KAPILAR OTOMATİK OLARAK KAPANDI..

SANA DEMİŞTİM.

BURASI BENİM DÜNYAM.

AYG!

SMIT ESKİSİ GİBİ BUDALA BİRİ DEĞİL. ONU CİDDİYE ALMALIYIM.

BİRAZ DURUP DÜŞÜNEYİM...

AĞIR OL ÖRÜMCEK. DAHA ÖNCEKİ SAVAŞLARIMIZDA ÖĞRENDİM. SENİ KENDİ SİLAHINLA..

...VURACAĞIM...

FRUSH

NE AĞ? ZAMANINDA DÖNEMEDİM...

WHOOOF!

CANIMA AKIDI.. HAYDI..

..ÖRÜMCEK KENDİNE GEL...

WHOM

BRAM

KRTOK

MERAK ETME ÇABUK BİTİRECEĞİM HER İKİ GÖZÜNE BİRER ÇOMAK...

DUR YAPMA!

SEN...BANA EMİR Mİ VERİYORSUN?

LÜTFEN. ZATEN KAZANDINIZ. O YENİLDİ. KAN DÖKMEYE GEREK YOK...

TAM TERSİNE STEVART. KANA GEREK VAR...

...HELE BİRİ BANA ENGEL OLMAYA KALKARSA—

GHYARGH

KIM OLURSA...

HAYIR.

YOOOO!

BU...

...IŞ...

...BİTSİN!

O ANDA NE ZAFER HİSSEDİYORDU NE ÜZÜNTÜ...

NEREDEYSE BİRİNİ ÖLDÜRÜYORDU.

- AMA SONUNDA BİTMİŞTİ...

ERTESİ GECE MANHATTAN'DA..

EVET MARY JANE... BİTTİ...

SMİT HAPİSTE. ARKADAŞLARI HASTANEYE İADE EDİLDİ...

DR. ROBERT'E GÖRE ÖZEL BİR TEDAVİ GÖRECEKLERMİŞ..

FBİ'DAN ALDIĞIM BİLGİYLE MEKANİK ÖRÜMCEKLERDEN GERİ KALANLARIN YERİNİ SAPTADIM.

İNTİKAM BİRLİĞİ İLE BİRLİKTE HEPSİNİ YOK ETTİK.

BÖYLECE BU YEMEK İÇİN SERBEST KALDIM. SON ZAMANLARDAKİ İHMALLERİMİ AFFETTİRMENİN BİR YOLU..

TEŞEKKÜRLER KAPLAN. BEN DE SÖZ VERİYORUM. BU GECE SİGARA İÇMEYECEĞİM.

İYİ. ÇÜNKÜ SON BİR KAÇ GÜNDÜR HAYATIN NE KADAR DEĞERLİ OLDUĞUNU DÜŞÜNÜYORDUM..

VE NE KADAR KISA...

SONRA... ELİMDEKİLERİN DEĞERİNİ BİLMEM GEREKTİĞİNİ. SENİN GİBİ... MAYENGEM GİBİ. ANNEM BABAM... HATTA ONLARA ÖRÜMCEK OLDUĞUMU..

..BİLE SÖYLEMEYİ DÜŞÜNÜYORUM.

BU BÜYÜK BİR ADIM HAYATIM.

BİLİYORUM AMA YİRMİ YIL KAYBETTİK. İNATÇILIĞIM VE EVHAMIM YÜZÜNDEN BİR YİRMİ YIL DAHA KAYBETMEK İSTEMİYORUM.

TABİİ RİSKLİ. AMA ÖNEMLİ ŞEYLER İÇİN...

EVLİLİK DAHİL...

...BEDELLER RİSKLERE DEĞER...

BU MACERANIN SONU

## Duyuru

Supermen ve Örümcek Adam Ciltlerinin eski sayılarını isteyen okuyucularımız, aşağıdaki adrese (10.000 TL.) posta veya damga pulu gönderdiklerinde, istedikleri cilt hemen adreslerine postalanacaktır.
Gönderme giderleri için ayrıca bir ücret alınmayacaktır.

Bilka Yayınları
Kutlugün Sok. No. 25
Sultanahmet-İstanbul

Ekim 1993